

毎日がもっと楽しくなるサービスラインナップ！

ひかりTV ミュージック 単品購入も聴き放題も楽しめる音楽配信サービス

1,000万曲以上

- ・1,000万曲以上が定額聴き放題！
- ・チューナーと接続設定してスマートフォンでも楽しめる！
- ・テレビやパソコンで手軽に1曲/1枚から買える！

<https://music.hikaritv.net/>

ひかりTV ゲーム 国内初のテレビ向けクラウドゲームサービス

100タイトル以上

- ・遊び放題/パックDX 初回契約の方は初月無料！
- ・ゲーム機やソフトは不要。まずは、フリープレイでお試しを！

<http://game.hikaritv.net/>

ひかりTV ショッピング NTTドコモのオンラインショップ。豊富なラインナップで24時間ご注文OK！

約14万点

- ・ポイントでおトク！
- ・最短当日発送、配送日指定無料
- ・充実の補償サービス！

<https://shop.hikaritv.net>

ひかりTV ブック NTTドコモが提供する電子書籍サービス。パソコン・スマホ・タブレットで購読できる！

90万冊以上

- ・保管場所不要！
- ・PC、タブレット、スマートフォンでいつでもどこでも楽しめる！

<https://book.hikaritv.net/>

本ガイド記載内容に関するお問い合わせ

webでご案内している「よくあるご質問」もご確認ください。
<https://help.hikaritv.net/as/scope3/tvfaq/web/>

総合お問い合わせ

ひかりTVカスタマーセンターお問い合わせフォーム
<https://app.hikaritv.net/enq/enq/inquire/form06.html>

※販売価格については、ドコモショップなど販売店におたずねください。※表記の金額は特に記載のある場合を除きすべて税抜です。※各サービスは対応デバイスであっても機種やOSのバージョンによってはご利用にならない場合があります。○本ガイドの商品写真に関しては、実物と若干異なる場合があります。○本ガイド掲載のサービス内容、商品の仕様・性能および料金・お申込み方法などは、予告なしに変更する場合があります。○本ガイド掲載の電話番号およびアクセスフロー、URLなどは予告なしに変更する場合があります。○本ガイドには、サービスごとの消費税抜きの総額を表示しておりますが、複数サービスをご利用などの場合、お手元で計算された額と実際の請求額が異なる場合があります。○本ガイド掲載の商品などについては、地域・店舗によって取り扱いしていない場合があります。○「フレッツ」は東日本電信電話株式会社/西日本電信電話株式会社の商標または登録商標です。○掲載されている会社名、商品名は、各社の商標または登録商標です。○本ガイドから許可なく転記、複写することを固く禁じます。

本ガイドの内容は2022年6月現在のものです。

あなたと世界を変えていく。



大切に保管してください

ひかりTV 接続・操作ガイド

「ST-4500」 〈第1.0版〉

～2022年7月以降にひかりTVをご契約の方～



●お客さまの情報を下記の記入欄にメモしておくとう便利です。

お客さまID※1	CAF・COP	<input type="text"/>
dアカウント		<input type="text"/>
エントリーコード		<input type="text"/>

※1 お客さまIDとは「ドコモ光」などの光コラボレーション事業者からお送りしている開通のご案内書類に記載されている、CAF・COPから始まる番号のことです。

「ひかりTV」は
業務利用いただけません。

個人向けサービスの「ひかりTV」を店舗や会社など不特定多数の視聴者に向けて上映したり、第三者へ配信するなど、業務目的で利用することは違法（著作権侵害）であり、損害賠償責任を問われる場合があります。

事前にご確認ください

P02



接続しよう

P03~P09

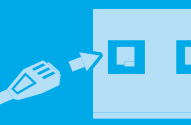

視聴しよう

P10~P15



便利な機能の紹介

P16~P18



FAQ
よくあるご質問

P19~P20



事前にご確認ください



「ひかりTV」のご利用に必要なもの/注意事項..... P02

接続しよう



① 必要な機器を接続する..... P03

② 初期設定をする..... P04

視聴しよう



① ホーム画面..... P10

② Androidホーム画面..... P11

③ リモコンの使い方..... P12

④ テレビサービスを視聴する..... P13

⑤ ビデオサービスを視聴する..... P14

⑥ 決済の方法..... P15

便利な機能の紹介



① 録画の準備・録画・視聴方法..... P16

② あんしん設定..... P17

③ マイページ・その他サービス..... P18

FAQ よくあるご質問



FAQ よくあるご質問..... P19



Google アカウントはお持ちですか？

Google アカウントとは、Google の提供サービスを有効に利用する際に必要となるメールアドレスとパスワードで構成されるアカウントです。

本チューナーの利用にあたり、Google アカウントでのログインが無いと以下の機能が制限されます。

- DAZN、dTV の利用 (有料。別途お申込が必要です)
- アプリダウンロード ● 音声によるコンテンツ検索 など

まだお持ちでない場合は、初期設定 (P4 ~) の前に取得されることをおすすめします。

取得はこちらから (無料) <https://accounts.google.com/signup>

QRコードでも
アクセスできます



事前にご確認ください

「ひかりTV」のご利用に必要なもの

① ~ ⑥ を事前にご準備ください

① 「ひかりTV」をご契約した際のdアカウントのID・パスワードまたは別途送付されているひかりTV会員登録証 ※dアカウントがご不明な場合は、P20「dアカウントがご不明な場合」をご覧ください。

② 光回線のご契約
※「ドコモ光」などの光コラボレーション事業者が提供する光アクセスサービス (NTT東日本、NTT西日本が提供するフレッツ光回線のコラボレーション回線) またはNTT東日本、NTT西日本が提供するフレッツ光回線のご契約が必要です。



③ インターネットサービスプロバイダ (ISP) のご契約

④ IPv6対応ルーター ※IPv6パススルー (ブリッジ) 機能対応ルーターの機能を「使用/有効にする」に設定してください。

⑤ お客さまID ※お客さまIDとは、「ドコモ光」などの光コラボレーション事業者からお送りしている開通のご案内書類に記載されている、CAF・COPから始まる番号のことです。

⑥ 「ST-4500」一式

チューナーと一緒にお届けしたもの



不足品、損傷しているものがある場合 本誌の裏表紙に記載の「ひかりTVカスタマーセンターお問い合わせフォーム」よりお問い合わせください。

注意事項

「ひかりTV」ご利用対象外の光回線プラン・サービス

以下では「ひかりTV」をご利用いただくことはできません。

- ・「ドコモ光タイプC」
- ・「ドコモ光ミニ」などの光コラボレーション事業者が提供する「2段階定額の光アクセスサービス」
- ・NTT東日本、NTT西日本の「フレッツ 光ネクスト ビジネスタイプ」「フレッツ 光ライト」
- ・NTT東日本の「フレッツ 光ライトプラス」「フレッツ 光ネクスト プライオ10」「フレッツ 光ネクスト プライオ1」
- ・NTT西日本の「フレッツ 光マイタウン ネクスト ファミリーライトタイプ」
- ・NTT東日本・NTT西日本の「ひかり電話オフィスタイプ」

※NTT東日本エリアのマンションにお住まいの一部のお客さまにおいて、以下では「ひかりTV」をご利用いただくことはできません。
・「フレッツ 光ネクスト マンションタイプ (ミニB)」「フレッツ 光ネクスト マンションタイプ (プラン1B)」「フレッツ 光ネクスト マンションタイプ (プラン2B)」等

地上デジタル放送・BS4Kデジタル放送ご利用対象外の光回線プラン

NTT東日本エリアにおいて、以下のプランをご契約の場合、地上デジタル放送・BS4Kデジタル放送を視聴できません。

- ・フレッツ 光ネクスト マンションタイプ (ミニB)
- ・フレッツ 光ネクスト マンションタイプ (プラン1B)
- ・フレッツ 光ネクスト マンションタイプ (プラン2B)

「ひかりTV」のご利用に必要な通信設定

「ひかりTV」は、IPv4通信を使用します。お客さまご自身でIPv6通信のみ可能な設定としている場合は、IPv4通信が可能な状態に設定を変更してください。

※設定内容や変更方法等ご不明な場合は、ご契約のISPへお問い合わせください。

接続しよう

1 必要な機器を接続する

※このページの接続が完了するまで電源は入れないでください。

- 1 ルーターとチューナーのLANポートを同梱のLANケーブルで接続します。
- 2 テレビとチューナーを同梱のHDMIケーブルで接続します。*ケーブルはHDMI端子へ
- 3 同梱のチューナー用ACアダプターとチューナーを接続します。

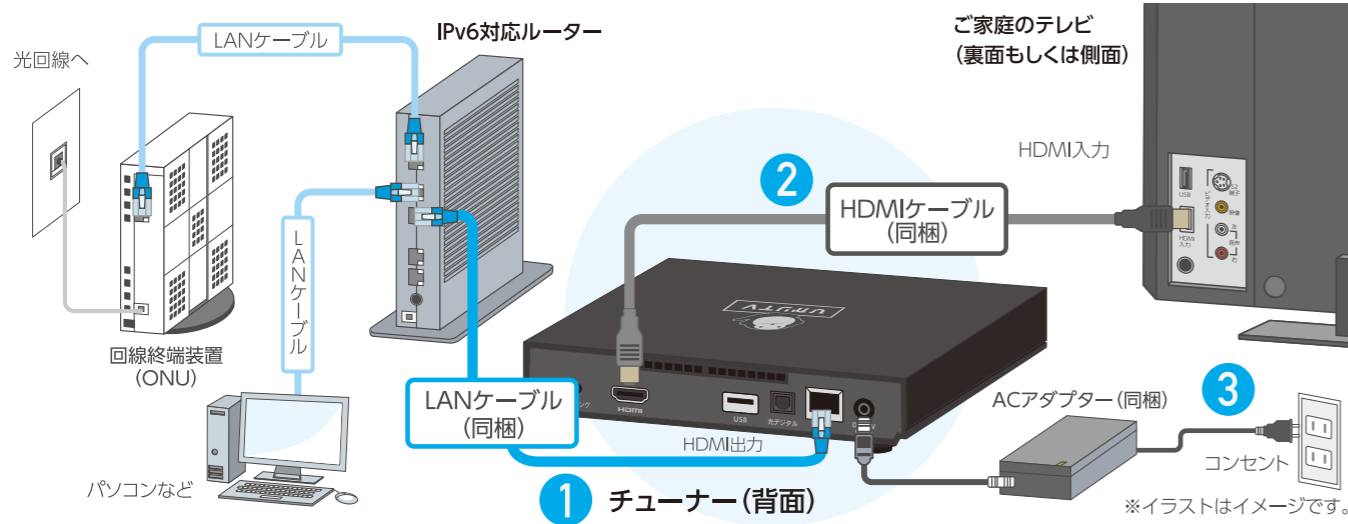

動作が安定しない場合は

動作が安定しない場合は、ルーターを交換することで改善する可能性があります。動作確認検証済みのルーターはこちらをご参照ください。
<https://www.hikaritv.net/user/tuner/iptv/network/>

ひかり電話ルーターと直接接続する場合

ひかり電話ルーターとチューナーをLANケーブルで接続します。

- NTT西日本エリアのお客さまの場合、ひかり電話ルーターは「ひかり電話対応ホームゲートウェイ」と記載されています。
- VDSL方式でフレッツ光ネクストをご利用の場合は、回線終端装置(ONU)ではなく、VDSL宅内装置を利用します。
- フレッツ光ネクストビジネスタイプ、フレッツ光ライトでは「ひかりTV」をご利用いただけません。

※イラストはイメージです。

インターネット接続の設定が完了したルーター配下でのSTB接続を推奨します。

ルーター機能を持たないONUにLANケーブルで直接接続した場合でも、ひかりTVの視聴は可能ですが、以下の機能が制限され、「イーサネット接続がありません」というエラーが頻繁に出ます。

- 音声によるコンテンツ検索機能 (Googleアシスタント及びひかりTVアプリ内の検索機能)
- DAZN・dTVの利用 ●アプリダウンロード
- YouTubeなどのアプリ利用 ●Chromecast など

※イラストはイメージです。

接続しよう

2 初期設定をする

チューナーの電源をONにし、初期設定のためにリモコンの認証を行います。テレビの電源をONにし、テレビ本体やテレビリモコンの入力切替ボタンで「HDMI接続」に切り換え「ひかりTV」の画面を表示してください。(切替方法については、テレビの説明書をご参照ください)

初回接続時は、ソフトウェアの更新に約10分かかります。

チューナーの主電源が入り、自動的にソフトウェア(チューナーを動作させる内蔵プログラム)の更新確認が行われ、必要がある場合には更新作業が行われます。更新完了画面が表示されるまで、コード類を抜かないでください。



リモコンの認証をする

- 1 リモコンに電池を入れ、チューナーの電源を入れる

装着する電池の+の方向は、リモコン本体に記載されています。**電源スイッチ**▲

チューナーのリモコンに電池(同梱)を入れます。前面にある電源スイッチをONにします。

※画像・イラストはイメージです。

接続が正常に完了すると、上のような画面になります。

- 2 リモコンの認証をする(ペアリング)

チューナーをリモコンで操作するために、認証します。画面の表示にしたがって、リモコンをチューナーに向けた状態でリモコンの「ホームキー」と「d(データ)キー」を同時に長押ししてください。予約/お知らせランプの点滅が終われば完了です。

認証が完了したら画面の指示にしたがって操作してください。
 ※更新完了画面が表示されるまで、電源を切らないでください。

「ひかりTV」の画面が表示されない場合は?

画面が表示されない場合の確認事項

- チューナーの電源がONになっていること
- テレビの入力切替が正しく切り換えられていること
- 接続方法が正しいこと

チューナーの電源を入れてから「ひかりTV」の画面が表示されるまで、少し時間がかかる場合がございます。

電源ランプと予約/お知らせランプの見方

※イラストはイメージです。

〈電源ランプ〉		〈予約/お知らせランプ〉	
●赤色:点灯*1	スリープ状態	●赤色:点灯	お知らせあり
●赤色:点滅	スリープ準備中	●赤色:点滅	リモコンファームウェア更新中
●オレンジ:点灯	スタンバイ状態	●緑色:点灯	予約あり
●緑色:点灯	通常状態	●オレンジ:点灯	アップロード配信
		●オレンジ:点滅	ペアリング待ち

〈メンテナンスランプ〉

●赤色:点灯	ハードディスク空きなし
●緑色:点滅	ネットワーク異常

※1 ファームアップ中の場合は予約/お知らせランプやメンテナンスランプが点滅することがあります。



dアカウントでご契約の方

ドコモショップ・My docomo等から
申込みされた方
ドコモショップ、オンラインショップ、量販店など

A-1 A-2

ひかりTVのアプリでログイン P.06

※すでにスマホアプリ(ひかりTVビデオ/テレビ)をご利用中のお客さま

dアカウントでログイン P.05~P.06



会員証をお持ちの方

提携ISP等から申込みされた方
※ひかりTV会員登録証は別送となります。
※チューナー到着後、ひかりTV会員登録証の
ご到着まで1週間程度かかる場合があります。

B

エントリーコードでのログイン P.07

A-2 dアカウントでログイン



本手順では「dアカウントでログイン」を選びます。



ひかりTVを契約した際のdアカウントを入力し、
「次へ」を押してください

認証方法が自動で判定されます

セキュリティコード認証

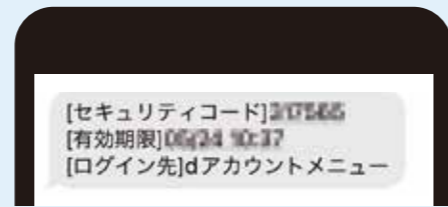

登録された携帯電話に、ドコモからセキュリティコード
が送信されますので確認してください。
※例はSMS(スマートフォン)で送信された場合です。SMS(iモード)
の場合やメールで送信された場合は内容が異なります。



dアカウントのログインパスワードとセキュリ
ティコードを入力し、「ログイン」をクリックして
ください。

スマホ認証 パスワードありの場合



上図の画面に切り替わりましたら、登録されたスマー
トフォンで操作を行ってください。



スマートフォンに、ログインしても
よいか選択画面が表示されます。
画面で「はい」を選択してください。

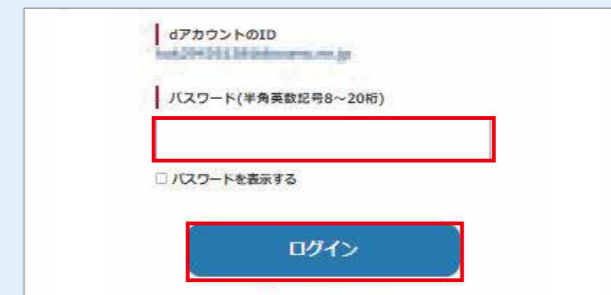

アプリで「はい」を選択すると、パスワード入力画面が表示されま
すので、dアカウントのログインパスワードを入力し、「ログイン」を
クリックしてください。

スマホ認証 パスワードレスの場合

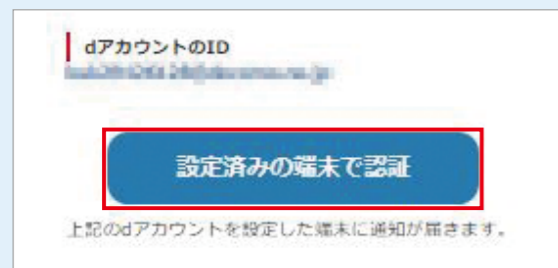

「設定済みの端末で認証」を選択すると、登録されたスマー
トフォンに通知が送信されます。



上の画面に切り替わったら、通知が届いた端末で操作を
行います。



スマートフォンに表示さ
れた通知の案内に従っ
て認証してください。



端末に設定した生体情
報で生体認証を実施し
てください。



または、「暗証番号で確認」を選択するこ
とで、ご契約時に設定したネットワーク暗証
番号の入力でも認証することができます。

A-1

ひかりTVのアプリでログイン



本手順では「ひかりTVのアプリでログイン」を
選びます。



画面上の案内に従い、ひかりTVにログイン
してください。

P.08

「お客さまモードの入力」に進む

B エントリーコードでのログイン (提携ISPから申し込まれた方)

リモコンでひかりTVの利用を開始するための情報を入力します。

1 本手順では「エントリーコードでログイン」を選びます。



2 リモコンの「数字キー」でエントリーコードを入力します。

数字キー

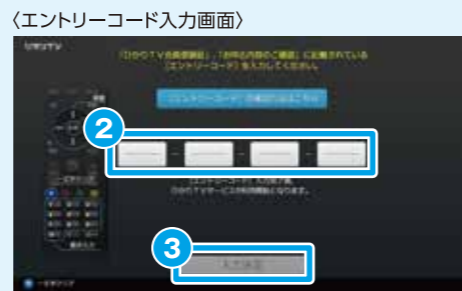

※入力を間違えた時は、「青キー」で一文字クリアできます。

3 入力後、リモコンの「矢印キー」で入力決定ボタンを選択します。

! 画面が表示されない場合

本ステップの画面が表示されず右の画面になった場合は、**事前にユーザー登録されているため、入力の必要はありません。**



エントリーコードの確認方法 エントリーコードが記載されている書面

NTTドコモからの送付書類▶

ドコモショップなどからお申込みされた方は、この書類は送付されません。ご契約時のdアカウントでログインをお願いします。

チューナー到着後、ひかりTV会員登録証のご到着まで1週間程度かかる場合がありますので、万一1週間経過後も届かない場合は、「ひかりTVカスタマーセンターお問い合わせフォーム」までご連絡ください。



ひかりTV会員登録証

お客様IDを入力する



お客様ID(CAF/COP/Sから始まる番号)を入力します。
[お客様ID(CAF・COP・Sから始まる番号)が記載されている書類] NTT東日本・NTT西日本、もしくは光コラボレーション事業者*からお客さまにお送りしている開通のご案内書類
※光コラボレーション事業者とは、NTT東日本・NTT西日本が提供する光回線を借り受けてサービスを提供する事業者のことです。

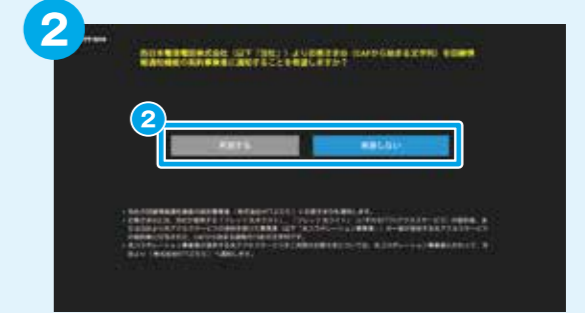

お客さまのご希望によりNTT東日本・NTT西日本から取得し、自動入力することができます。自動入力をご希望のお客さまは「希望する」を選択してください。
(リモコンの「数字キー」で手動入力もできます)

※Sから始まる番号等の一部回線タイプ、及び状態によっては手動入力が必要です。エラーが表示される場合はリモコンの「戻る」で戻り、手動入力をお願いします。



入力決定ボタンを選択します。



初期設定が完了しました。「次へ」ボタンを押します。

Androidの設定をする



お持ちのGoogleアカウントを入力してください。
同一ネットワークのWi-Fiに接続したスマートフォンからだと簡単にログインできます！
[ログイン]ボタンを押して、次の画面で「スマートフォンかパソコンを使用」ボタンを押してください。テレビ画面に6桁の番号が表示されますので、その番号を以下のURLで入力してください。
<http://androidtv.com/setup>



QRコードでもアクセスできます



Google利用規約・プライバシーポリシー・play利用規約を確認の上「同意する」を押してください。



位置情報の使用等に関する内容が表示されますので、確認の上「はい」または「いいえ」を押してください。



ST-4500でAndroidTVが利用可能になりました。ご利用に関するウィザードが数画面表示されます。リモコンの矢印キーで進んでください。

ひかりTVアプリを選択する

5 Androidホーム画面に遷移しますので、『ひかりTVアプリ』を選択してください。

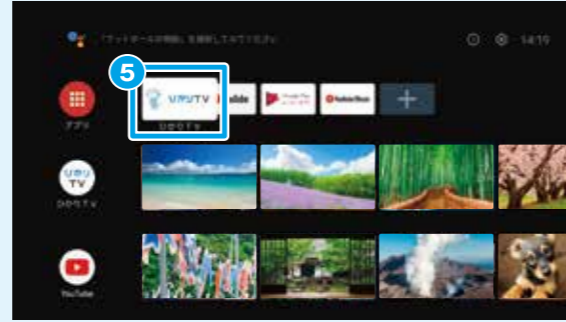

各種規約への同意をする

6 画面上の案内を確認の上、「同意する」を押してください。



ユーザー登録完了

「ホーム画面」が表示されると、初回接続・設定が完了です。

初回接続完了後はテレビサービスの利用開始まで、お時間がかかります。

各サービス開始の目安

ビデオサービス	初回設定後、すぐにご利用いただけます。
テレビサービス	NTT東日本エリアの方: 初回設定後、1時間程度でご利用いただけます。 NTT西日本エリアの方: 初回設定後、24時間程度でご利用いただけます。

さあ! ひかりTVを楽しもう! 10ページへ



※画像はイメージです。

※初期設定完了後にGoogleアカウントを入力する場合は、Androidホーム画面の右上の「設定」→「アカウントとログイン」よりお手続きください。Androidホーム画面の説明はP11をご覧ください。

ホーム画面は、番組表、テレビ、ビデオ、録画・マイリストなど、さまざまな機能にアクセスできるメニューです。



アイコン

ホーム画面には特集、テレビ、ビデオなど各サービスのアイコンが並んでいます。リモコンの「矢印キー上下」でご利用になりたいサービスを選択できます。選択した状態(アイコンが青)でリモコンの「決定キー」を押すと、各サービスの詳細画面に遷移し、特集や番組を選択できます。ホーム画面に戻りたい時は、リモコンの「ホームキー」(または「ひかりTVホームキー」)を押してください。



dポイント

保有しているdポイントが表示されます。
※ログイン方法によりぶららポイントが表示される場合があります。

リモコンの「矢印キー」の左右でパネルの選択ができます。

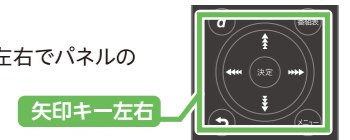

※画像・イラストはイメージです。

便利な機能

番組視聴中(全画面表示)にリモコンでチャンネル番号(3桁)を入力すると該当チャンネルに一発ジャンプ!
※地上/BSデジタル放送の視聴時はチャンネル番号に対応するボタンを押すのみでチャンネルが変わります。

最新情報にするには?

チューナーを再起動することによって、画面に表示される情報を最新のものに更新できます。再起動の方法はひかりTVの画面から「ホーム」→「設定」→「管理設定*」→「再起動」を選択してください。※「管理設定」の操作はシークレットモードをオン(☑)にする必要があります。詳しくはP15をご確認ください。

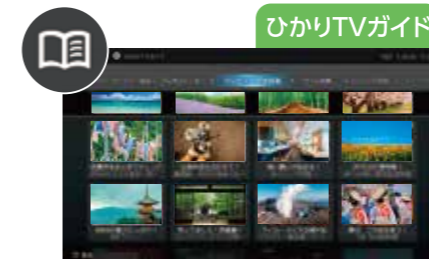

特集やキャンペーンが掲載されています。



番組が表示されます。



映画やテレビ、アニメなど様々なコンテンツをお楽しみください。



録画番組や予約、クリップ、レンタル、ビデオパックなどを選択します。



サービスの一覧が確認できます。



設定の変更やお知らせなどが確認できます。

視聴しよう 2 Androidホーム画面

下の画面をひかりTVでは「Androidホーム画面」といい、この画面からさまざまなサービスを利用できます。

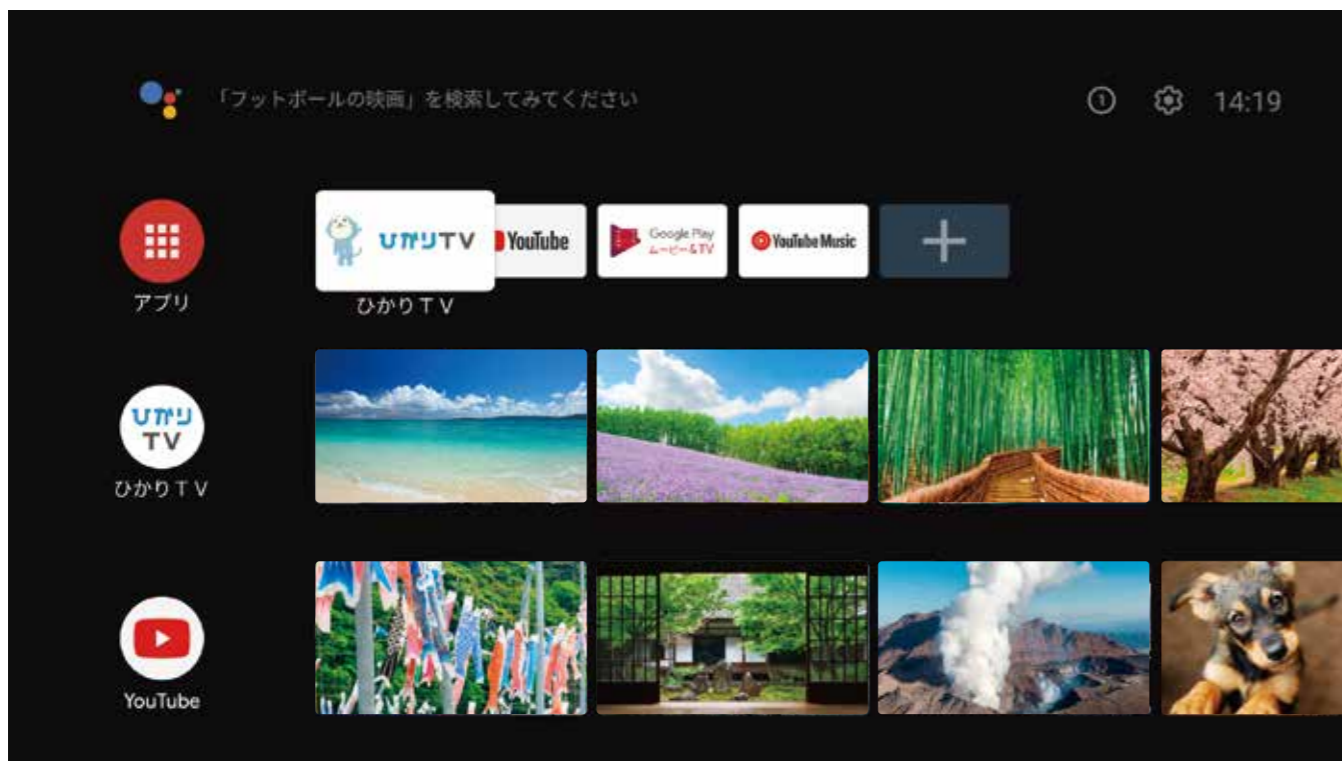

Androidホーム画面について

リモコンの ボタンを押すと、Androidホーム画面が表示されます。画面上の各アプリを選択することで各サービスを利用できます。

- ひかりTVの視聴
- YouTubeの視聴
- アプリのインストール



●Googleアシスタントでの音声検索 ※Googleアカウントでのログインが必要です

リモコンの ボタンを押して、リモコンの に向けて話しかけてみてください。「明日の天気は?」「YouTubeで○○を見たい」等。

視聴しよう 3 リモコンの使い方



1 電源キー	チューナーのスタンバイ/スタンバイ解除をします。
2 テレビ操作キー	テレビの電源のON/OFF、入力の切替を行います。
3 サービス切替キー	専門チャンネル・地上デジタル放送・BSデジタル放送・BS4Kデジタル放送に切り替えます。
4 番組表キー	番組表を表示します。
5 Androidホームキー	Androidのホーム画面を表示します。
6 矢印キー	カーソルや選択枠を移動します。※マウスモードのときは、マウスポインタを移動します。
7 決定キー	選択中の項目を決定します。
8 マイクキー	音声による検索ができます。詳しくは、検索画面の「リモコンマイクの使い方」をご確認ください。
9 戻るキー	1つ前の画面に戻ります。
10 音量キー	テレビの音量を変更します。-を長押しすると、消音します。消音中に+を押すと、消音前の音量に戻ります。
11 ひかりTVホームキー	ひかりTVのホーム画面を表示します。
12 録画リストキー	録画リストに切り換えます。
13 チャンネルキー	テレビサービスのチャンネルを変更します。
14 カラーキー	それぞれの画面に表示された動作をします。
15 ひかりTVメニューキー	ひかりTVメニューを表示します。
16 データキー	データ放送画面を表示します。
17 数字キー	地デジ/BS/BS4K放送の視聴中は、チャンネルを切り換えます。設定画面などでは、数字の入力に利用します。例:ひかりTVチャンネル1 全画面で「101」と入力。

1 [シークレット] シークレットキー	シークレットモードを設定/解除します。シークレットモードを設定するためには暗証番号の入力が必要となります。
4 [早戻し] 早戻しキー	ビデオ再生中に早戻しします。
6 [早送り] 早送りキー	ビデオ再生中に早送りします。
5 [再生/一時停止] 再生/一時停止キー	ビデオを開始/一時停止します。
8 [停止] 停止キー	ビデオの再生を停止します。
7 [戻る] チャプター戻しキー	ビデオ再生中に1つ前のチャプターに移動します。※チャプターとは、映像の区切りのことです。
9 [送り] チャプター送りキー	ビデオ再生中に次のチャプターに移動します。
10 [10秒戻し] 10秒戻しキー	ビデオ再生中に押しごとに、10秒ずつ早戻しできます。
11 [録画] 録画キー	視聴中の番組を録画します。
12 [30秒戻し] 30秒戻しキー	ビデオ再生中に押しごとに、30秒ずつ早戻しできます。

※イラストはイメージです。

ご利用中のテレビの一部機能も操作できます。

可能な操作 1. テレビの電源を入れる。 2. リモコンの先端をテレビのリモコン受光部に向けて、「テレビ電源キー」を押しながらキー操作をします。キーの組み合わせはご利用中のテレビのメーカーによって異なります。下の表をご確認ください。

テレビメーカー	キー操作	テレビメーカー	キー操作	テレビメーカー	キー操作
パナソニック1	[電源] + [10秒戻し] ▶ [1 1/4]	三菱4	[電源] + [4 1/4] ▶ [4 1/4]	アイワ	[電源] + [9 1/4] ▶ [7 1/4]
パナソニック2	[電源] + [10秒戻し] ▶ [2 1/4]	日立1	[電源] + [5 1/4] ▶ [1 1/4]	Samsung	[電源] + [9 1/4] ▶ [8 1/4]
パナソニック3	[電源] + [10秒戻し] ▶ [3 1/4]	日立2	[電源] + [5 1/4] ▶ [2 1/4]	フナイ4K	[電源] + [9 1/4] ▶ [9 1/4]
パナソニック4	[電源] + [10秒戻し] ▶ [4 1/4]	日立3	[電源] + [5 1/4] ▶ [3 1/4]	ユニデン	[電源] + [8 1/4] ▶ [2 1/4]
パナソニック旧	[電源] + [10秒戻し] ▶ [5 1/4]	日立4	[電源] + [5 1/4] ▶ [4 1/4]	DXアンテナ	[電源] + [8 1/4] ▶ [3 1/4]
Sony1	[電源] + [1 1/4] ▶ [1 1/4]	LG	[電源] + [6 1/4] ▶ [1 1/4]	Orion	[電源] + [6 1/4] ▶ [4 1/4]
Sony2	[電源] + [1 1/4] ▶ [2 1/4]	ビクター	[電源] + [7 1/4] ▶ [1 1/4]	Hisence	[電源] + [8 1/4] ▶ [5 1/4]
シャープ1	[電源] + [2 1/4] ▶ [1 1/4]	パイオニア	[電源] + [8 1/4] ▶ [1 1/4]	Unitech	[電源] + [8 1/4] ▶ [6 1/4]
シャープ2	[電源] + [2 1/4] ▶ [2 1/4]	三洋1	[電源] + [9 1/4] ▶ [1 1/4]	ピクセラ	[電源] + [8 1/4] ▶ [7 1/4]
シャープ3	[電源] + [2 1/4] ▶ [3 1/4]	三洋2	[電源] + [9 1/4] ▶ [2 1/4]	philips	[電源] + [6 1/4] ▶ [8 1/4]
東芝	[電源] + [3 1/4] ▶ [1 1/4]	三洋3	[電源] + [9 1/4] ▶ [3 1/4]	NEC	[電源] + [6 1/4] ▶ [9 1/4]
三菱1	[電源] + [4 1/4] ▶ [1 1/4]	三洋4	[電源] + [9 1/4] ▶ [4 1/4]	Byd:sign	[電源] + [6 1/4] ▶ [10秒戻し]
三菱2	[電源] + [4 1/4] ▶ [2 1/4]	フナイ	[電源] + [9 1/4] ▶ [5 1/4]	Dynaconnective	[電源] + [7 1/4] ▶ [2 1/4]
三菱3	[電源] + [4 1/4] ▶ [3 1/4]	富士通ゼネラル	[電源] + [9 1/4] ▶ [6 1/4]		

※記載のないメーカーについては、テレビのリモコンをご利用ください。

リモコンが反応しなくなったら

●チューナーを再起動してください。詳細は裏表紙の「チューナーの再起動方法」をご覧ください。 ●チューナー本体背面にある「ペアリングボタン」を押し、リモコンの「ホームキー」と「d(データキー)」を同時に、予約/お知らせランプの点滅が終わるまで長押ししてください(再ペアリング)。 ●電池を入れ替えてください。

視聴しよう 4 テレビサービスを視聴する

ひかりTVのテレビサービスでは、80ch以上のチャンネルが楽しめます。



テレビサービスを視聴する

ホーム画面でテレビパネルを選択します。



※画像はイメージです。



番組表から見たい番組を選ぶ

1 ホーム画面またはテレビサービスを利用中にリモコンの「番組表キー」を押します。



2 番組表が表示されます。リモコンの「矢印キー」で見たい番組を選択します。



※画像・イラストはイメージです。



マイ番組表を設定する

以下の手順を繰り返して、お気に入りの番組表をつくることができます。最大45chが登録できます。

「ホーム」▶「マイページ」▶「お気に入り」▶「マイ番組表」の順に進み「マイ番組表設定」を選択してください。 ※画像はイメージです。



<注記事項> ◎マイ番組表モードがON時でも、リモコンの「チャンネル上下キー」を使った選局では、全チャンネルが選局対象になります。◎専門チャンネル(多チャンネル放送)のみを対象とした機能です。地上/BSデジタル放送のチャンネルを登録することはできません。◎ひかりTVホームページのWeb版マイ番組表とは連動していません。◎リモコン操作でのみチャンネルの登録/削除が可能です。◎同一のチャンネルをマイ番組表に複数回登録することはできません。◎未契約のオプションチャンネルも、マイ番組表に登録可能です。◎登録済みチャンネルの場所移動は行えません。設定画面で登録を解除していただき、新たに任意の場所に登録しなおしてください。



地上デジタル・BSデジタル放送を視聴する

地上デジタル放送とBSデジタル放送(NHK BS、BS民放5局、放送大学、BS11、BS12)は月額基本料金内で視聴いただけます。(リモコンの「地デジ」「BS」キーを選択してください)
地上デジタル放送を視聴するためには設定が必要です。

ひかりTVでは地上デジタル放送を視聴できるエリアが限られています。視聴条件に関しては、<https://www.hikaritv.net/entry/lineup/tv/digital/>でご確認ください。

地上デジタル放送の設定方法 操作手順 「ホーム画面」▶「設定」▶「地デジ/BS設定」を選択して、お住まいの地域・郵便番号を入力、地上デジタルチャンネル設定にてスキャンしてください。

NHK BSの視聴には別途NHKとの衛星契約の締結が必要です。NHK受信料は、NHKより請求いたします。(ひかりTVのご利用料金には合算されません) ※ひかりTVチューナーからNHK BSの契約のお申し込みをすることができます。

NHK衛星契約のお手続き 操作手順 「ホーム画面」▶「マイページ」▶「契約情報・変更」の順に進み手続きをしてください。

NHK BSの視聴条件に関しては、<https://www.hikaritv.net/entry/lineup/tv/digital/>をご確認ください。また、ひかりTVホームページからお手続きする場合は、<https://www.hikaritv.net/n/>をご確認ください。

ご契約のお問い合わせは本誌の裏表紙に記載の「NHKふれあいセンター」までご連絡ください。



オプションチャンネル

月額基本料金以外に追加料金を支払うことで、ご利用いただけるテレビサービスです。

- ご契約は毎月自動更新となります。
- 契約プラン・チューナーなどの無料期間中でも有料となります。

❶ご契約月は無料となりますが、無料期間中でのオプションチャンネルの解約はできません。また「ひかりTV」の解約もできません。

オプションチャンネルを購入する チャンネル一覧はこちらでご確認ください <https://www.hikaritv.net/entry/lineup/tv/premium/>

操作手順 「ホーム」▶「テレビ」▶「オプションチャンネル」の順に選択してください。オプションチャンネルの一覧から購入したいチャンネルを選択の上、画面の案内にしたがって購入してください。



視聴しよう 5 ビデオサービスを視聴する

ビデオサービスはユーザー登録完了後、すぐに利用できます。



ビデオサービスのトップ画面

「ホーム」▶「ビデオ」の順に選択してください。ビデオサービスのトップ画面からさまざまなコンテンツにアクセスできます。

(ビデオサービスのトップ画面)



※画像はイメージです。

A 検索	視聴したいワードから作品を検索できます。
B ジャンル	洋画、アニメ、ドラマなどのジャンルから作品を選べます。
C ランキング	ランキングで人気作品を選べます。
D 新着	新着作品をジャンル別を選べます。
E 終了間近	提供終了間近の作品を選べます。
F ビデオパック	ビデオパックの購入・視聴ができます。
G NHKオンデマンド	NHKオンデマンドの購入・視聴ができます。



ビデオサービスを視聴する

ジャンルで作品を検索して、視聴する方法を説明します。



タイトルなど作品の紹介

レンタル・購入(視聴)	選択すると記載の金額が課金され視聴できる状態になります。購入の必要がない見放題・無料ビデオや購入済の作品の場合は(視聴ボタン)になります。
マイビデオ登録	マイビデオに登録することができます。マイビデオとは気になる作品をまとめて登録できる機能です。「マイページ」▶「お気に入り」▶「マイビデオ」で確認できます。
オススメ作品一覧	選択した作品と関連性の高い、オススメの作品を紹介しています。



ビデオパック

月額基本料金以外に追加料金を支払うことで、ご利用いただけるビデオサービスです。複数のビデオ作品を月額パックで契約できます。



- ご契約は自動更新となります。
- 契約プラン・チューナー無料キャンペーン中でもビデオパックは有料でのご購入となります。
- ❶無料期間中でのビデオパックの解約はできません。また「ひかりTV」の解約もできません。

ビデオパックを契約する 最新の作品一覧はこちらでご確認ください <https://www.hikaritv.net/entry/lineup/video/premium/>

操作手順 「ホーム」▶「ビデオ」▶「ビデオパック」の順に選択してください。ビデオパックの一覧から契約したいパックを選択の上、画面の案内にしたがって契約してください。

サービス	専門チャンネル・ビデオプラン	専門チャンネルプラン	基本プラン
テレビサービス	基本放送	○	○
	見放題チャンネル	○	×
	オプションチャンネル(月額課金/毎月自動継続)	▲	▲
ビデオサービス	無料ビデオ	○	○
	見放題ビデオ	○	▲
	レンタルビデオ ※視聴期限あり	▲	▲
	購入ビデオ ※視聴期限なし	▲	▲
	ビデオパック(月額課金/毎月自動継続)	▲	▲
プラン問わず追加料金が必要なサービス	カラオケサービス、ひかりTVミュージック、ひかりTVゲーム、ひかりTVブック、ひかりTVショッピング		

●追加料金が必要なサービスについては、必ずレンタル、購入を確認する画面が表示されます。●レンタル、購入すると課金され、サービスを利用できるようになります。●追加料金がかかるサービスを利用するために必要な暗証番号の設定方法についてはP17をご確認ください。●月額課金で自動継続のサービス・チャンネルごとに解約手続きが必要です。●初月無料で利用開始ができるオプションチャンネル・ビデオパックの申込月の解約はできません。またひかりTVの解約もできません。●購入ビデオは視聴期間無期限です。いつまでもお気に入りの作品をお楽しみいただけます。※作品権利元の都合等により提供を終了する可能性があります。



P.05でA-1またはA-2を選ばれた方

ご希望の決済方法を選択し、手続きを完了させてください。

※利用規約・注意事項をご確認の上、ご契約ください。



コンテンツ詳細画面で「レンタル」を押してください。



決済内容・方法を確認し、再度「レンタルする」を押してください。
※dポイントをご利用の場合は、本画面でdポイントを選択し、ご利用ポイントをご入力ください。

お支払い方法の種類



電話料金合算	ドコモの携帯電話料金と一緒に支払い
dカード	dカードでのお支払い
その他クレジットカード	dカード以外のクレジットカードでのお支払い



P.05でBを選ばれた方

画面上の案内に従い、手続きを完了させてください。※利用規約・注意事項をご確認の上、ご契約ください。



コンテンツ詳細画面で「レンタルする」を選択してください。

購入制限暗証番号を設定されている方
※詳しくは、P.17「あんしん設定」をご覧ください。



ご自身で設定された暗証番号を入力してください。



「レンタルする」を選択してください。



決済が完了しました。

ひかりTVのテレビサービスをHD画質(ハイビジョン)で録画するためには、ひかりTVチューナーに動作確認済USBハードディスクドライブ(HDD)を接続する必要があります。

USBハードディスクドライブ(HDD)と接続する

チューナーとUSBハードディスクドライブ(HDD)を接続します。



USBハードディスクドライブ(HDD) (別売りまたはレンタル) ※イラストはイメージです。

USBハードディスクドライブ(HDD)をフォーマットする

- 1 ホーム画面で「設定パネル」を選択してください。
- 2 「録画設定」より「USBハードディスク接続設定」を選択してください。
- 3 画面の案内のとおり、リモコンの「再生キー」を押してフォーマットを開始します。
- 4 フォーマットが完了するとUSBハードディスク(HDD)を番組録画にご利用いただけます。



※イラストはイメージです。

フォーマットする際の注意 ハードディスクをフォーマットすると、それまで保存されていたデータはすべて消去されます。

USBハードディスクドライブ(HDD)はレンタル、またはご購入ください。

HDDレンタルサービス

(初月無料/月額550円(税込))
下記サイトより
お申し込みいただけます。



https://rental.hikariv.net/rental_web/device_rental_web_daccount/portal/portal_top

HDDご購入

USBハードディスクドライブ(HDD)は動作確認済機種をご利用ください。
動作確認済機種はひかりTVホームページで確認できます。



<https://www.hikariv.net/user/recording/function/>

テレビサービスを録画する

番組表から録画予約できます。

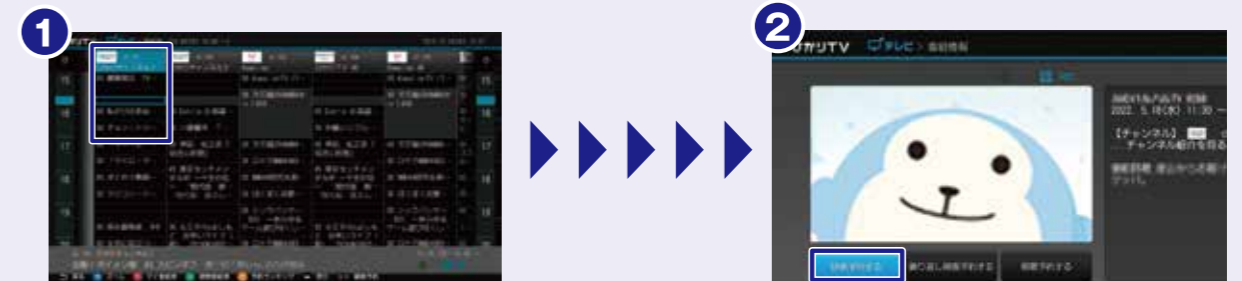

1 リモコンの「番組表キー」で番組表を表示し録画したい番組を選択し、リモコンの「決定キー」を押します。

2 画面の「番組予約する」を押すと予約が完了します。

同じ番組を繰り返し予約したい場合



「番組表」から、繰り返し録画したい番組を選択し、リモコンの「決定キー」を押します。
「繰り返し録画予約する」を選択し、リモコンの「決定キー」を押して予約します。

録画リスト

録画した番組は、リモコンの録画リストから視聴できます。
※画像はイメージです。

有料作品の購入や視聴年齢制限作品の表示を、暗証番号によって制限できます。サービスの利用開始後は、お早めの設定をおすすめいたします。

視聴年齢制限と購入制限を設定する

視聴年齢制限(シークレットモード)

視聴年齢の上限を設定することで対象外の作品を非表示にできます。成人向け作品などのブロックに活用できます。視聴年齢の上限設定を変更するための暗証番号も設定できるので安心です。非表示にした作品はシークレットモードをON(ON)にすることで表示できます(暗証番号が必要)。

- チューナーお届け時の設定年齢は15歳です。
- PG-12の作品は12歳未満(小学生以下)の方の視聴にあたっては、保護者の助言・指導が必要です。
- 成人向けチャンネルのご契約にあたっては、別途お手続きが必要となります。詳細は、本ページの「成人向けチャンネルを契約する」をご覧ください。

内容	視聴年齢制限のある作品を画面に表示/非表示する設定ができます。	初期設定	「0000」 (数字でゼロ4つ) ▶ 変更をおすすめいたします。
----	---------------------------------	------	--

購入制限

有料の作品を購入するときの暗証番号を設定できます。「知らない間にたくさんの作品が購入されていた」などのトラブルの防止に便利です。暗証番号はひかりTVショッピングでもご利用いただけます。

- チューナーお届け時は暗証番号が設定されていません。

内容	有料コンテンツを購入する際に「4桁の暗証番号」の入力が必要となります。	初期設定	設定なし ▶ 変更をおすすめいたします。 ※購入制限暗証番号(任意の数字4桁)を設定することで購入制限がかかります。
----	-------------------------------------	------	--

※設定した暗証番号を忘れた場合は「ひかりTV カスタマーセンター」までお問い合わせください(暗証番号の設定後はメモなどにお控えになり、忘れることのないよう管理をお願いいたします)。

設定方法

「ホーム」▶「設定」▶
「視聴/購入制限」の
順に選択してください。

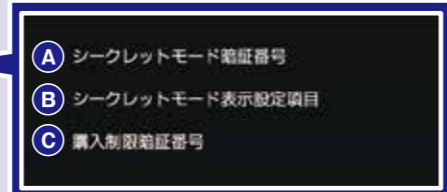

A シークレットモードの暗証番号を変更する

「シークレットモード暗証番号変更」を選択してください。リモコンで4桁の暗証番号を設定し、決定ボタンを選択してください。

B 視聴年齢制限作品の表示設定や成人向け作品の表示、非表示を変更する

「シークレットモード表示設定項目変更」を選択してください。シークレットモードOFF/ON時の視聴年齢制限作品の表示設定と、視聴年齢の上限、成人向け作品の表示、非表示が設定できます。

C 有料作品を購入するときに必要な暗証番号を設定する

「購入制限暗証番号」を選択してください。リモコンで4桁の暗証番号を設定し、決定ボタンを選択してください。

成人向けチャンネル・成人ビデオを契約する

成人向けチャンネル・成人ビデオ(最低視聴年齢制限サービス)の契約を希望される場合は、運転免許証等の年齢を証明する書類の画像をご提出いただき、18歳以上であることを確認させていただく必要があります。お手続きは、成人向けチャンネル・成人ビデオ視聴時に表示される右記の画面より行うことができます。



マイページ

マイページでは契約情報の確認や変更、オプションサービスの購入履歴の確認ができます。(マイページへは「ホーム」▶「マイページ」の順に進んでください。)

契約情報を確認する

「契約情報・変更」の画面を選択すると契約番号と契約プランが確認できます。



※画像はイメージです。

オプションチャンネル・ビデオパックを解約する

オプションチャンネル・ビデオパックの解約は「契約情報・変更」画面で行います。

解約するときはシークレットモードをON(ON)にする必要があります。

「契約情報・変更」画面で「プレミアム解約」を選択し、解約したいオプションチャンネル・ビデオパックを選びます。



※画像はイメージです。

! 解約についての注意事項



初月無料で利用開始ができるオプションチャンネル・ビデオパックの申込月の解約はできません。またひかりTVの解約もできません。解約月は1ヶ月分の視聴料金がかかります。

WOWOW・NHKBS関連のご契約情報を変更する

登録・契約情報の変更は「契約情報・変更」画面で行います。

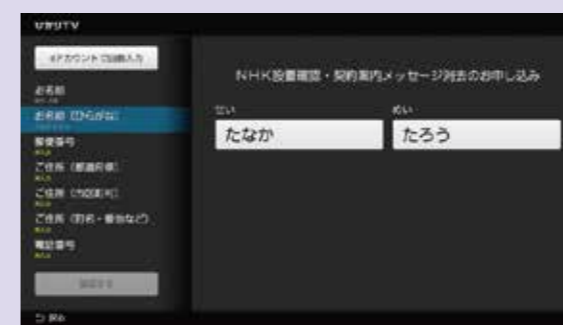
該当の項目を選択すると、情報の入力画面に遷移します。画面上の案内に従ってお客様情報を変更してください。

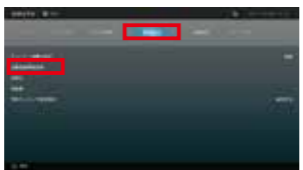

項番	利用・視聴できない事象	確認項目・対応方法
1	「ひかりTV」が起動しない 画面に「ネットワークに接続できません」と表示される	インターネット接続ができていないなど、ネットワーク環境の問題が考えられます。 <ul style="list-style-type: none"> ご使用中の回線で、インターネット接続が可能か / ISP契約はされているかご確認ください。 回線終端装置(ONU) / IPv6対応ルーター / [ST-4500]がすべて有線接続されているかご確認ください。 IPv6の設定ができていない可能性があります。 IPv6対応ルーターまたはホームゲートウェイの、IPv6パススルー(IPv6ブリッジ)機能の設定を行ってください(IPv6の設定方法は機器により異なります。各機器メーカーのお問い合わせ窓口へお問い合わせください)。
2	コンテンツが視聴できない	放送を視聴するためのマルチキャスト設定が完了していない可能性があります。以下の手順で、設定されている回線情報をご確認ください。 <ol style="list-style-type: none"> ホーム画面から「設定」を選択する  <ol style="list-style-type: none"> メニューから「管理設定」▶「回線登録情報変更」を選択する  <ol style="list-style-type: none"> 表示されているお客さまIDが光コラボレーション事業者からお送りしている開通のご案内書類に記載のお客さまIDと異なっている場合は再入力し、「変更する」を選択する  設定されている回線情報のご確認後、時間を空けて、各コンテンツの視聴をお試しください。
	2-1 画面に「現在、テレビサービスは利用できません」と表示される	
	2-2 地上・BS4Kデジタル放送が視聴できない	<ol style="list-style-type: none"> 地上デジタル放送の視聴をご希望の場合は、地上デジタル放送の提供エリアかどうかをご確認ください。 ※地上デジタル放送の提供エリア一覧はこちら (https://www.hikaritv.net/entry/lineup/tv/digital/) フレッツ回線の種類や、お客さまの環境(マンション設備内の配線状況等)によっては地上・BS4Kデジタル放送視聴ができない場合があります。お使いの回線(現在「ドコモ光」であっても転用前回線)がフレッツ 光ネクスト マンションタイプ プランミニB / フレッツ 光ネクスト マンションタイプ プラン1B / フレッツ 光ネクスト マンションタイプ プラン2Bでは地上・BS4Kデジタル放送は視聴できません。 
2-3 放送およびビデオが視聴できない	接続しているテレビ / ディスプレイのHDCP規格が1.4未満の可能性があります。 放送やビデオなど著作権保護されているコンテンツの視聴には、HDCP規格1.4以上が必要です。お使いのディスプレイのマニュアル・メーカーホームページをご確認ください。	

項番	利用・視聴できない事象	確認項目・対応方法
2	2-4 放送が視聴できない	「ひかりTV」をご利用いただけない光回線プランをご契約の可能性があります。 ※NTT東日本エリアのマンションにお住まいの一部のお客さまにおいて、以下では「ひかりTV」をご利用いただくことはできません。 ・「フレッツ 光ネクスト マンションタイプ(ミニB)」/「フレッツ 光ネクスト マンションタイプ(プラン1B)」/「フレッツ 光ネクスト マンションタイプ(プラン2B)」等
3	ファームウェアの更新の案内画面が表示される 	ファームウェアの更新の画面が表示されましたら、更新が完了するまでお待ちください(バージョンによっては更新を複数回行う必要があります)。 なお、初期設定のご案内が開始された場合は、初期設定を行ってください。

dアカウントがご不明な場合

dアカウントのIDまたはパスワードがご不明な場合は、下記のサイトよりご確認ください。

https://id.smt.docomo.ne.jp/src/utility/idpw_forget.html



チューナーの機能や設定についてより詳しい情報はチューナーの取扱説明書で確認できます。

メーカー製のチューナー取扱説明書はひかりTVホームページよりダウンロードできます。

ST-4500取扱説明書

https://www.hikaritv.net/stb/st4500_m/



